



Esta edição do boletim de Comércio Exterior do CEPER-FUNDACE apresenta e discute dados de exportações, importações e saldo da balança comercial entre Jan./2015 e Abr./2019, bem como os dados referentes às taxas de câmbio nominal e real efetivas.

A Figura 1 retrata os dados de comércio internacional brasileiro. Após um longo período de crescimento, as exportações e importações estagnaram nos últimos quatro meses, sendo que de Jan./2019 a Mar./2019 houve queda de 1,24% das

exportações e 1,1% das importações. Em relação ao mesmo período de 2018, a variação foi de 8,49% e 15,33%, respectivamente.

Em Abr./2019, o saldo acumulado em 12 meses, atingiu quase US\$ 56,3 bilhões – uma variação negativa de 8,7% em relação ao mesmo período do ano anterior. O acumulado de exportações teve valor de aproximadamente US\$ 235 bilhões, enquanto as importações atingiram US\$ 179 bilhões.

Figura 1: Evolução das Exportações, Importações e Saldo da Balança Comercial do Brasil – (acum. 12 meses em bilhões de dólares de Abr./2019)

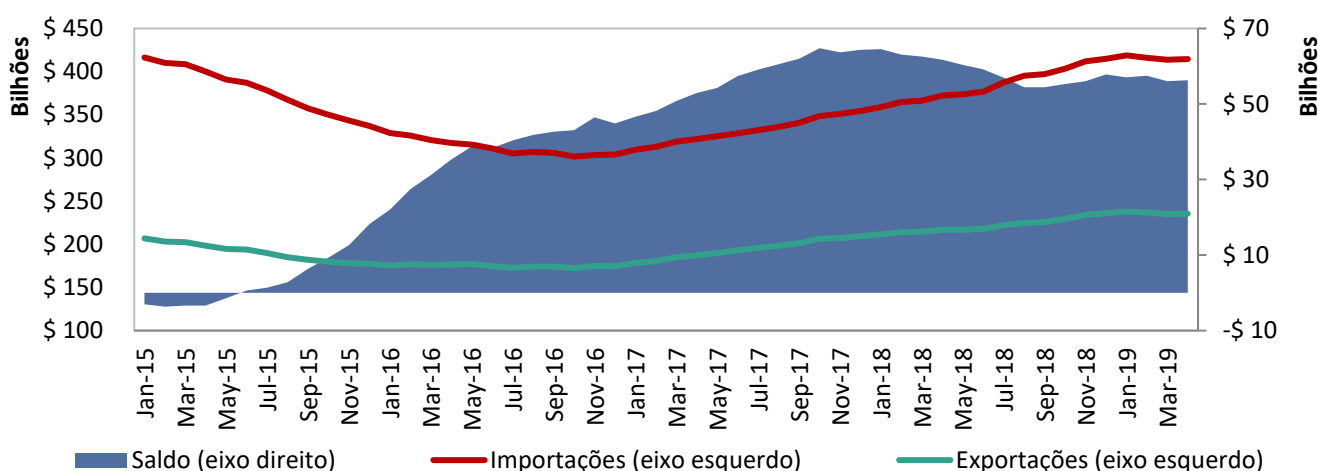

Fonte: Comex Stat. Período: Jan./2015 a Abr./2019. Deflator: CPI

A Figura 2 apresenta a trajetória das taxas de câmbio nominal e real efetivas. Observa-se um crescimento de ambas as taxas de câmbio desde Fev./2019, atingindo o maior valor desde Set./2018 para a nominal (cotada em R\$ 3,9), e desde Dez./2018 para a real efetiva (com índice em 121,97), com variações de 4,1% e 2,8% em relação a Fev./2019 respectivamente.

Tal aumento se deve, pelo menos em parte, ao fim do clima de euforia com a troca de governo, principalmente devido à falta de habilidade política apresentada pelo presidente e pela

equipe responsável pela articulação política, com efeitos sobre a capacidade de conduzir as reformas que são cruciais para o andamento da economia, como, por exemplo, a aprovação da reforma da previdência.

Outro ponto importante é o fraco desempenho econômico apresentado no primeiro trimestre, ficando aquém do esperado pelos analistas econômicos e levantando a possibilidade de o país entrar novamente em uma trajetória recessiva.

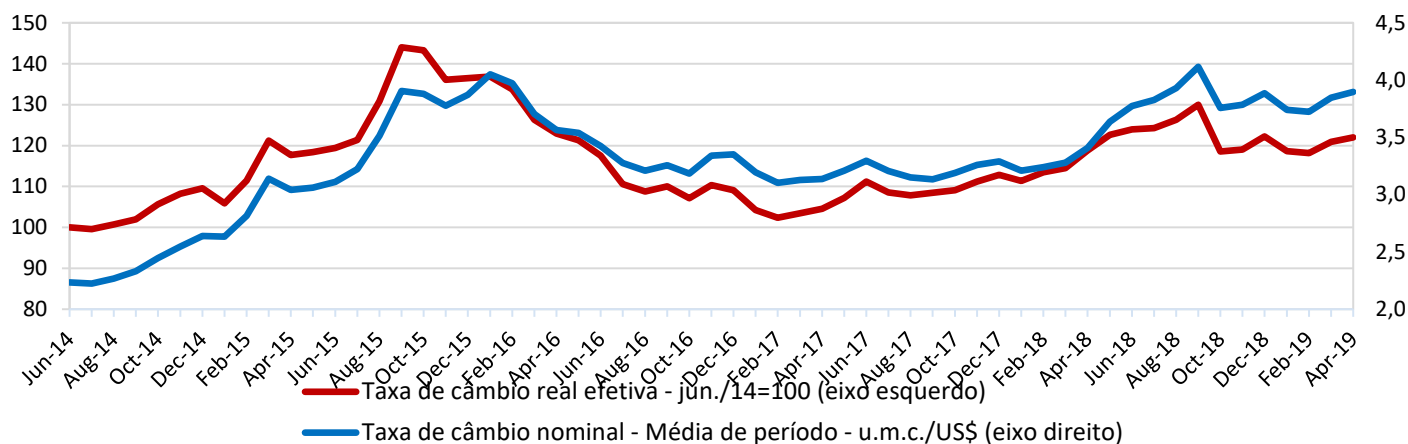
**Figura 2: Taxa de câmbio nominal e taxa de câmbio real efetiva**

Fonte: BCB (nominal) e Bank for International Settlements (real efetivo).

Período: Jun./2014 a Abr./2019

Os dados para o estado de São Paulo, como mostra a Figura 3, revelam um saldo comercial deficitário ao longo de todo o período analisado. O acumulado das exportações teve queda em Mar./2019 e Abr./2019 após sete meses em alta.

No acumulado em 12 meses até Abr./2019, o saldo comercial paulista teve déficit de 9,5 bilhões – o maior desde Maio/2016, com

variação de 73,2% em relação ao mesmo período do ano passado. A situação pode ser explicada pela alta de 815,28% das importações de óleos brutos de petróleo em relação aos meses de janeiro a março do ano passado.

Outros itens que se destacaram na pauta de importações foram as células solares (+372,1%), hidróxido de sódio em solução aquosa (+276,5%) e enxofre (+166%).

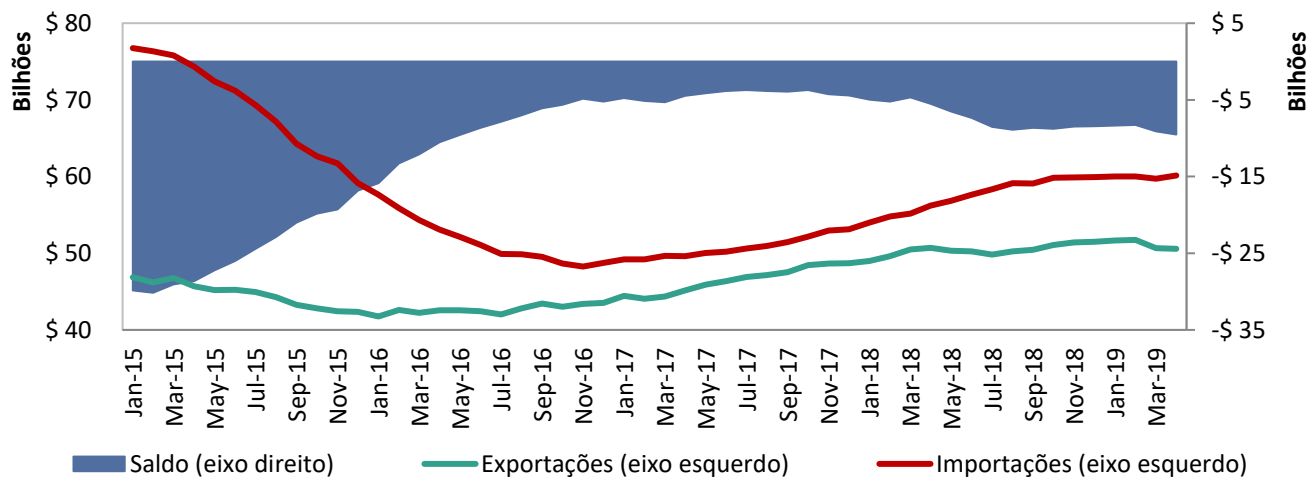
Figura 3: Evolução das Exportações, Importações e Saldo da Balança Comercial do estado de São Paulo (acum. 12 meses em bilhões de dólares de Abr./2019)

Fonte: Comex Stat. Período: Jan./2015 a Abr./2019. Deflator: CPI.



Comércio Exterior

Ribeirão Preto/SP

Prof. Luciano Nakabashi
Eduardo Teixeira e Armando Henrique

Por fim, a Figura 4 apresenta a evolução do valor exportado, importado e do saldo comercial da RMRP. Na região, as exportações são bem superiores às importações, resultando em saldos superavitários durante todo o período reportado.

Observa-se que o comportamento do saldo comercial é basicamente influenciado pelas exportações, visto que as importações da RMRP

permanecem praticamente constantes durante todo o período.

As importações totalizaram US\$ 395 milhões no acumulado em 12 meses até Abr./2019, enquanto as exportações foram de US\$ 1,78 bilhões no mesmo período, representando variações de -11% e 28%. O resultado foi um saldo comercial de US\$ 1,39 bilhões.

Figura 4: Evolução das Exportações, Importações e Saldo da Balança Comercial da RMRP (acum. 12 meses em milhões dólares de Abr./2019)

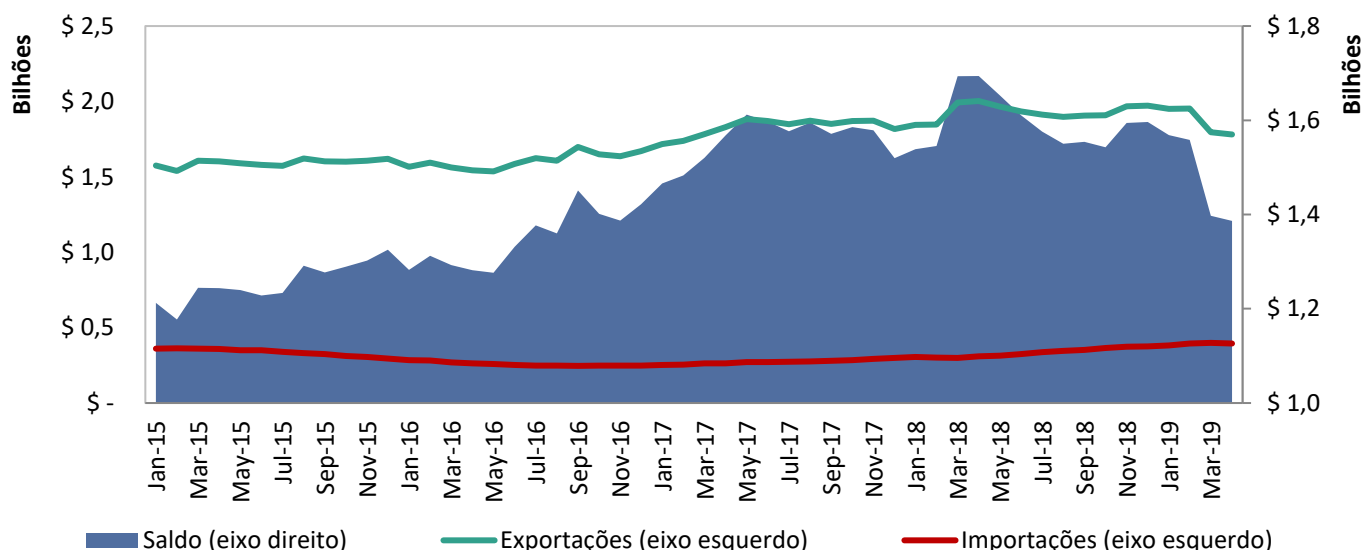

Fonte: Comex Stat. Período: Jan./2015 a Abr./2019. Deflator: CPI