



# Comércio Exterior

Ribeirão Preto/SP

Prof. Dr. Luciano Nakabashi

Matheus Anthony, Marina Ribeiro e Ramon Oliveira

O boletim de comércio exterior do mês de novembro de 2016 traz informações sobre a evolução da balança comercial do Brasil, estado de São Paulo e Região Metropolitana de São Paulo com dados coletados a partir do site AliceWeb. Além disso, comparam-se as exportações e importações do município de Ribeirão Preto com as exportações e importações da Região Administrativa de Ribeirão Preto. Por fim, analisa-se o destino das exportações da Região Administrativa de Ribeirão Preto (RARP) nos últimos anos.

Na Figura 1, encontra-se a evolução do saldo da balança comercial para o Brasil, Região Metropolitana de São Paulo e para o estado de São Paulo no acumulado de 12 meses. A partir do gráfico pode-se observar que a balança comercial

do Brasil manteve-se praticamente positiva em todo o período analisado, mostrando-se negativa apenas no ano de 2014. Atualmente se vê uma recuperação da queda sofrida há dois anos da balança comercial do Brasil, apresentando seu maior valor em oito anos. Essa recuperação pode ser explicada pela depreciação do Real, que desincentivou (como também o fez a queda na renda nacional) as importações, além de impulsionar o setor exportador. Já no estado de São Paulo e na Região Metropolitana de São Paulo, o saldo da balança comercial tem sido negativo desde o ano de 2008. Apesar dos resultados negativos, observa-se uma melhora no cenário e ambas balanças comerciais também apresentam o maior valor em oito anos.

**Figura 1: Evolução da Balança Comercial**  
Acumulado 12 meses - Valores de 2013

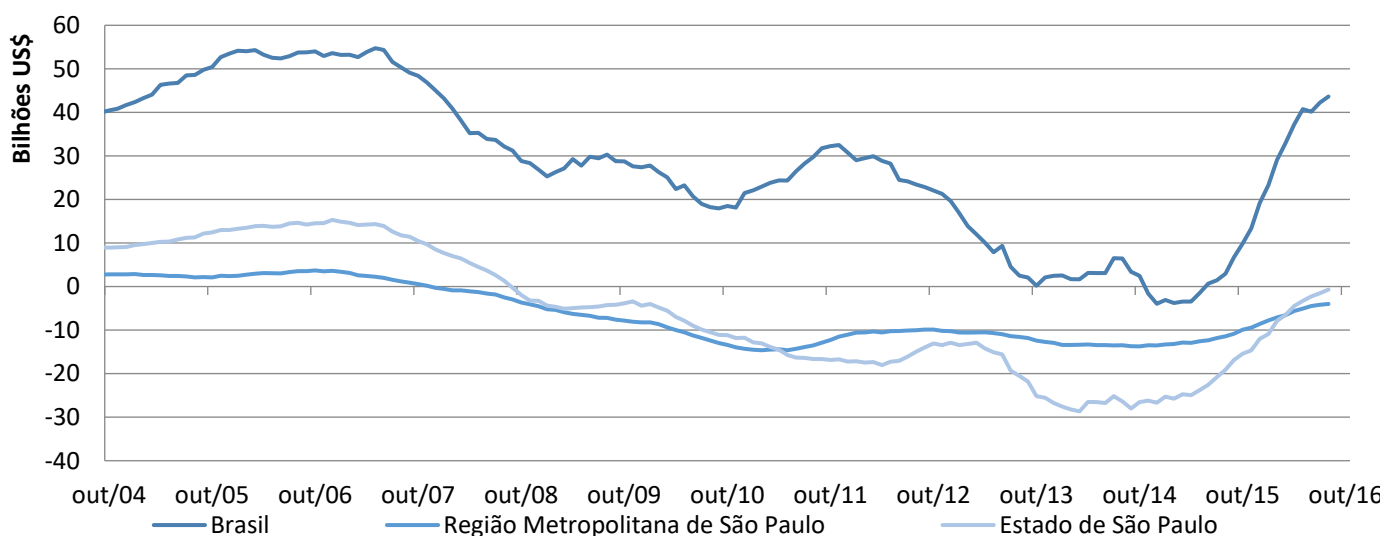

Fonte: AliceWeb/Período: Out.04 a Out.16.



# Comércio Exterior

Ribeirão Preto/SP

Prof. Dr. Luciano Nakabashi

Matheus Anthony, Marina Ribeiro e Ramon Oliveira

Na Figura 2, encontra-se a evolução das exportações e importações do município de Ribeirão Preto e da Região Administrativa de Ribeirão Preto no acumulado em 12 meses. Pode-se notar que o saldo da balança comercial da Região Administrativa de Ribeirão Preto é positivo

em todo o período analisado, apesar das exportações apresentarem queda no ano de 2011 até início de 2015. Já para o município de Ribeirão Preto, as exportações e importações apresentaram quase o mesmo volume desde Out./10, mostrando assim uma balança comercial praticamente nula.

**Exportações x Importações**  
**Acumulado 12 meses - US\$ de 2013**

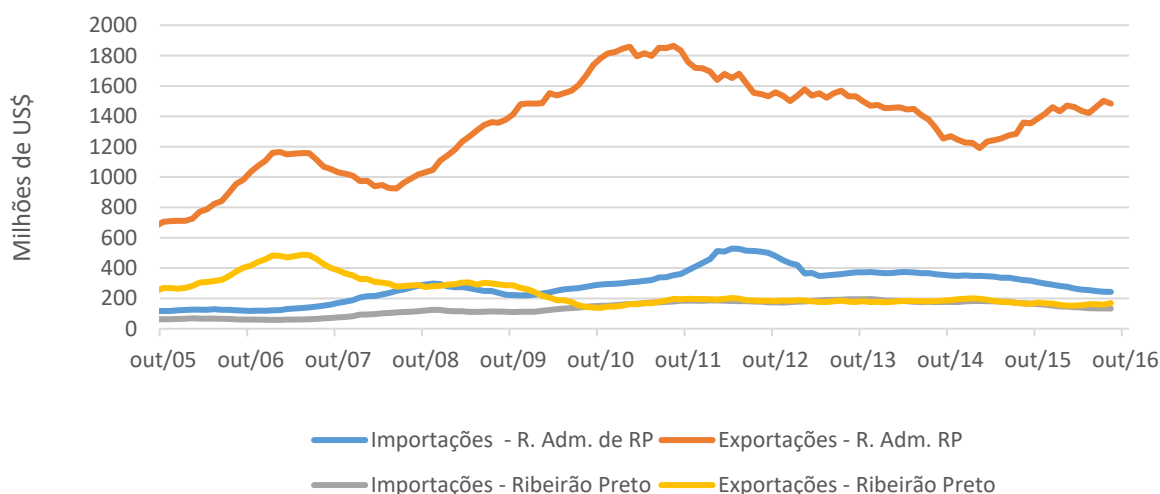

Fonte: AliceWeb: Período: Out.05 a Out.16.

Na Figura 3 apresentam-se os principais países importadores da Região Administrativa de Ribeirão Preto (RARP). Pode-se observar que os principais destinos das exportações da Região Administrativa são China, Estados Unidos e Nigéria.

Os Estados Unidos eram o maior destino das exportações da RARP em 2014, mas em 2015 e 2016

a China se tornou o principal parceiro comercial do Brasil. Tal fato pode ser explicado como um maior interesse da China na importação de commodities. O Reino Unido perdeu o terceiro lugar das exportações da RARP para a Nigéria em 2016, que vem aumentando o seu interesse pela região.



# Comércio Exterior

Ribeirão Preto/SP

Prof. Dr. Luciano Nakabashi

Matheus Anthony, Marina Ribeiro e Ramon Oliveira

**Figura 3: Exportações RARP**  
(em milhões US\$)

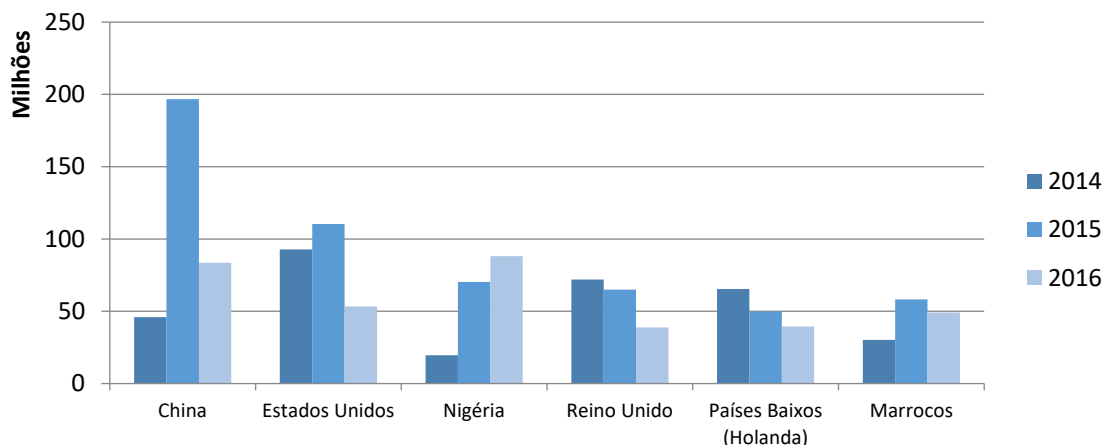

Fonte: AliceWeb/Período: 2014 a 2016.