



Comércio Exterior

Ribeirão Preto/SP

Marcos Hitoshi Endo, Marina Cassiano Ribeiro e
Prof. Dr. Luciano Nakabashi

O primeiro semestre de 2015 encerrou-se com uma reversão do déficit na balança comercial iniciado no final de 2014. Em junho de 2015, o país apresentou superávit de US\$ 4,4 bilhões no mês e US\$ 658 milhões no acumulado dos últimos 12 meses (ver tabela 1).

Como podemos observar nos Gráficos 1 e 2, essa recuperação no saldo da BC ocorreu devido a uma queda maior das importações que das exportações. O Gráfico 1 mostra que o acumulado de 12 meses das exportações tanto do Brasil (eixo esquerdo) quanto do estado de São Paulo e Região Metropolitana de São Paulo (eixo direito) têm diminuído nos últimos meses. As exportações do país, do estado de São Paulo e da Região Metropolitana de São Paulo (RMSP) possuem um comportamento semelhante no período considerado, especialmente Brasil e o estado de São Paulo.

Tabela 1: Saldo da Balança Comercial

Milhões de US\$ de 2013

Data	Mensal	Acum. 12 meses
jul-14	1.539	6.351
ago-14	1.143	6.276
set-14	-920	3.375
out-14	-1.155	2.449
nov-14	-2.319	-1.608
dez-14	291	-3.955
jan-15	-3.161	-3.075
fev-15	-2.820	-3.787
mar-15	452	-3.445
abr-15	484	-3.458
mai-15	2.705	-1.451
jun-15	4.420	658

Gráfico 1: Acumulado de 12 Meses das Exportações

Valores constantes de 2013

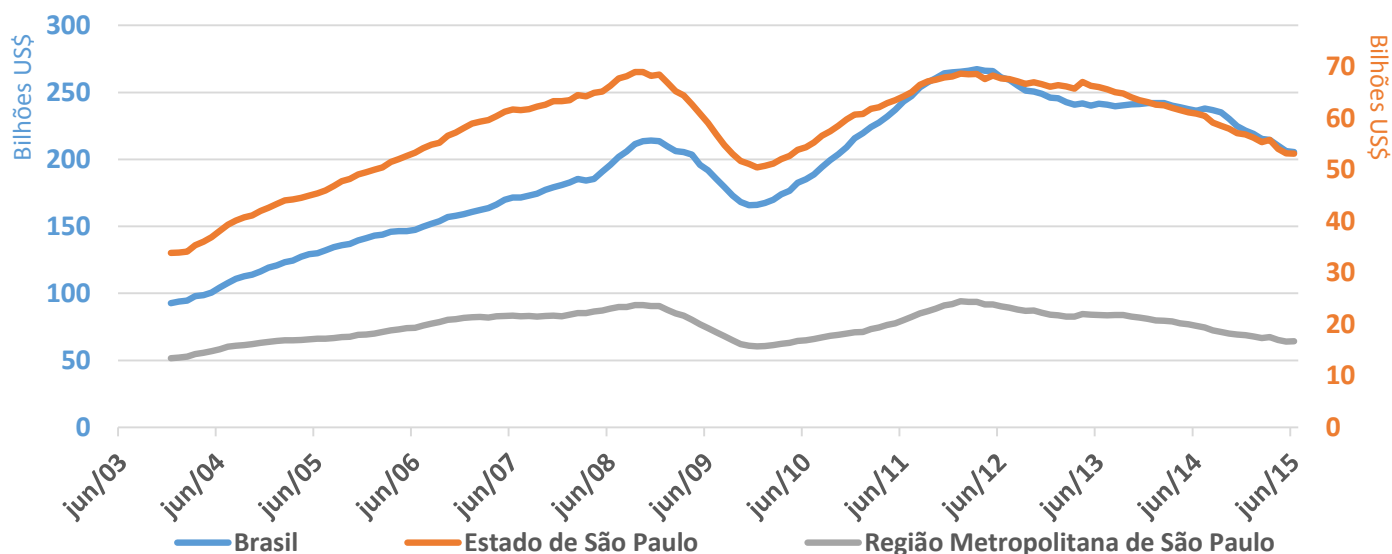

Fonte: Elaboração própria a partir de dados do AliceWeb



Comércio Exterior

Ribeirão Preto/SP

Marcos Hitoshi Endo, Marina Cassiano Ribeiro e
Prof. Dr. Luciano Nakabashi

No Gráfico 2, observa-se o comportamento das importações do Brasil, estado de São Paulo e RMSPP. As importações das regiões tiveram um comportamento semelhante no período

considerado, especialmente o Brasil e o estado de São Paulo, com oscilações semelhantes nos mesmos períodos.

Gráfico 2: Acumulado de 12 Meses das Importações

Valores constantes de 2013

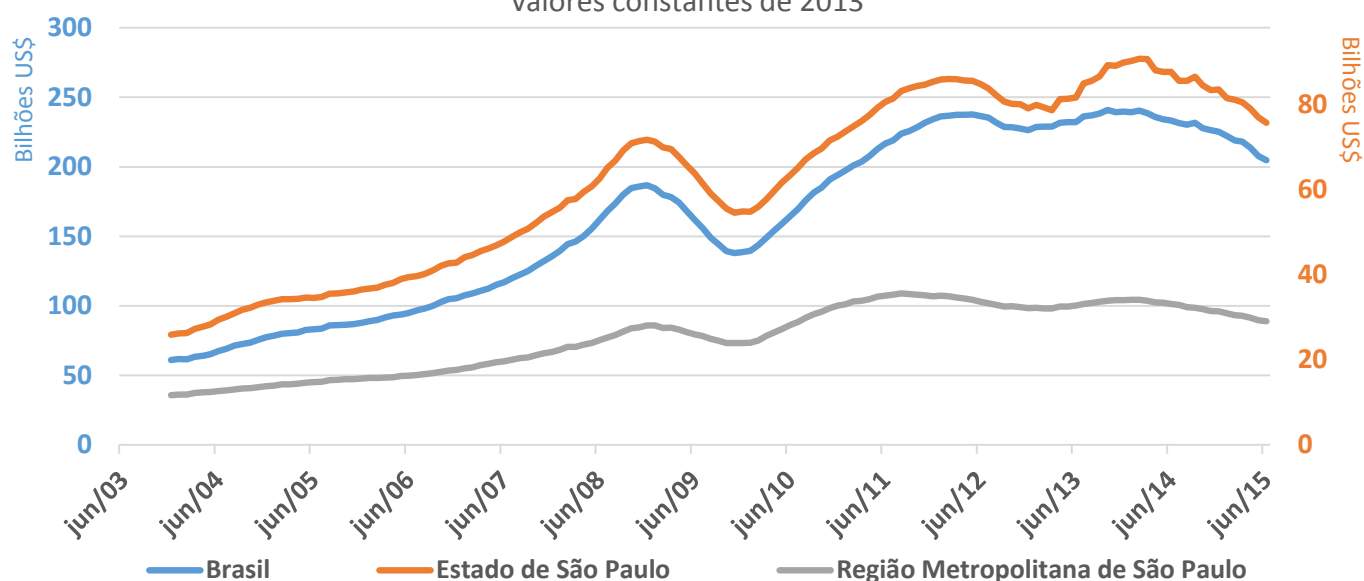

Fonte: Elaboração própria a partir de dados do AliceWeb

O Gráfico 3 mostra o total exportado e importado na Região Administrativa de Ribeirão Preto (RARP) e em Ribeirão Preto. As linhas em tons azuis e sólidas representam a RARP, enquanto as linhas em tons vermelhos e tracejadas representam o município. Percebe-se que, desde março, houve uma pequena recuperação nas

exportações na RARP, o que se refletiu num aumento do saldo da balança comercial da região, aumentando de US\$ 886,96 milhões, em mar/15, para US\$ 937,4 milhões, em jun/15. Já município mantém seu padrão de saldo praticamente nulo, porém deficitário em US\$ 1,9 milhões.



Comércio Exterior

Ribeirão Preto/SP

Marcos Hitoshi Endo, Marina Cassiano Ribeiro e
Prof. Dr. Luciano Nakabashi

Gráfico 3: Exportações x Importações

Acumulado 12 meses - US\$ de 2013

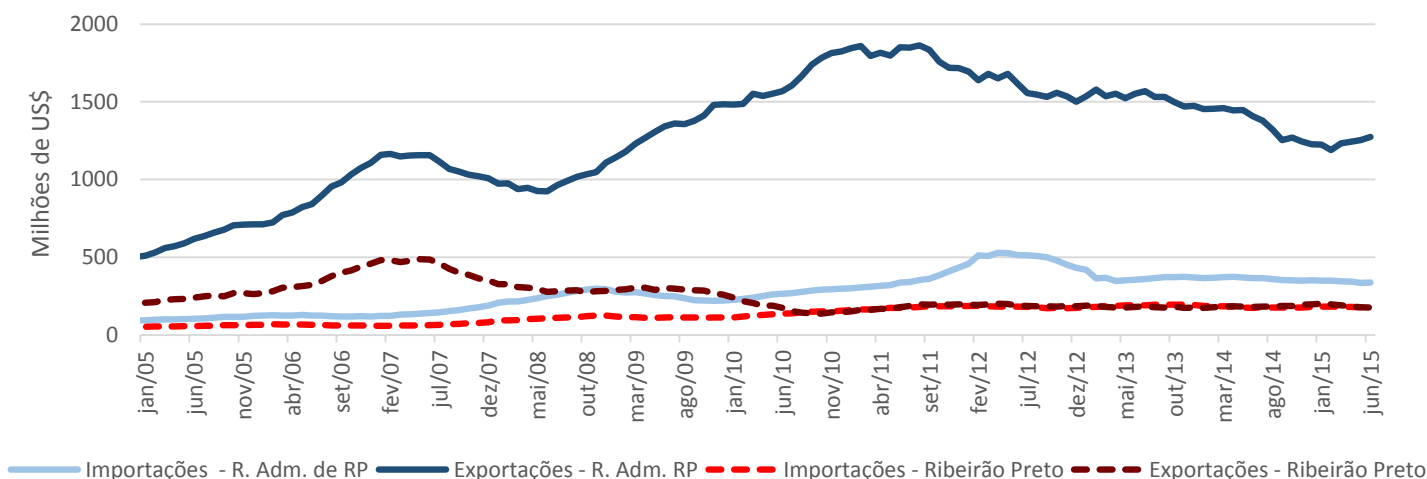

— Importações - R. Adm. de RP — Exportações - R. Adm. RP - - - Importações - Ribeirão Preto - - - Exportações - Ribeirão Preto

Fonte: Elaboração própria a partir de dados do AliceWeb

Já o Gráfico 4 apresenta o valor das exportações dos últimos 12 meses dos principais produtos da pauta de exportação da RARP. O principal grupo é o de alimentos, bebidas e tabaco, que engloba o açúcar, principal item do grupo responsável por US\$ 397 milhões entre julho de 2014 a junho de 2015. Outros grupos relevantes na

pauta de exportação são o de papel e celulose, máquinas e equipamentos e produtos do reino vegetal. O responsável pelo aumento neste último grupo foi a soja, cuja exportação aumentou US\$ 103 milhões no último período. No grupo de animais vivos e produtos do reino animal, se destaca a exportação de carne bovina.

Gráfico 4: Produtos Exportados - RARP

Milhões de US\$ de 2013 - Acumulado 12 meses

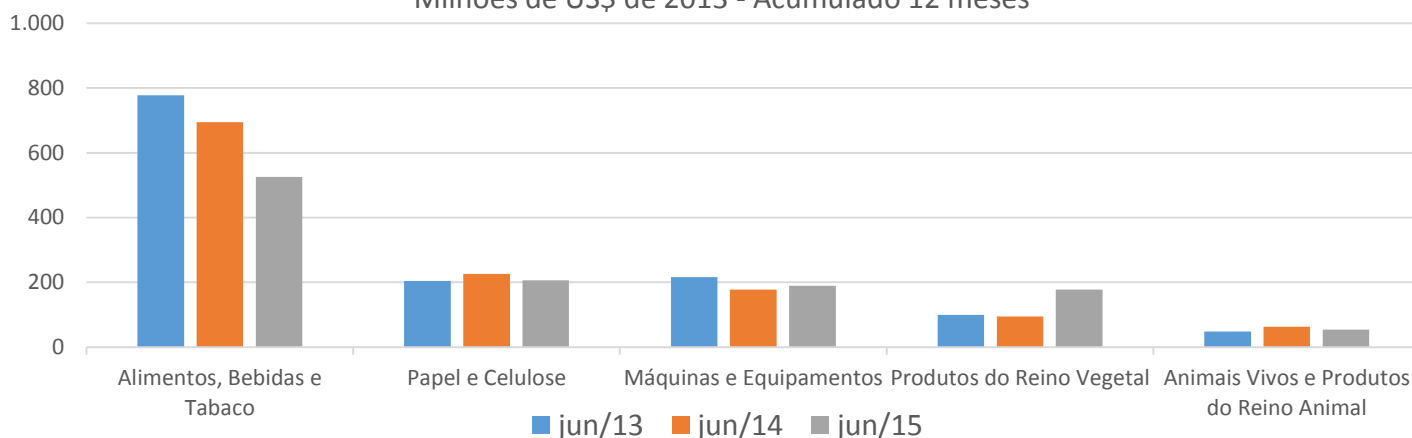

Fonte: Elaboração própria a partir de dados do AliceWeb



Comércio Exterior

Ribeirão Preto/SP

Marcos Hitoshi Endo, Marina Cassiano Ribeiro e
Prof. Dr. Luciano Nakabashi

O Gráfico 5 apresenta os principais produtos importados pela RARP. Produtos químicos e máquinas e equipamentos são os principais itens da pauta. Podemos observar que, dos principais

grupos de produtos da pauta de importação da RARP, quatro grupos de itens são demandas da indústria da região.

Gráfico 5: Produtos Importados - RARP

Milhões de US\$ de 2013 - Acumulado 12 meses

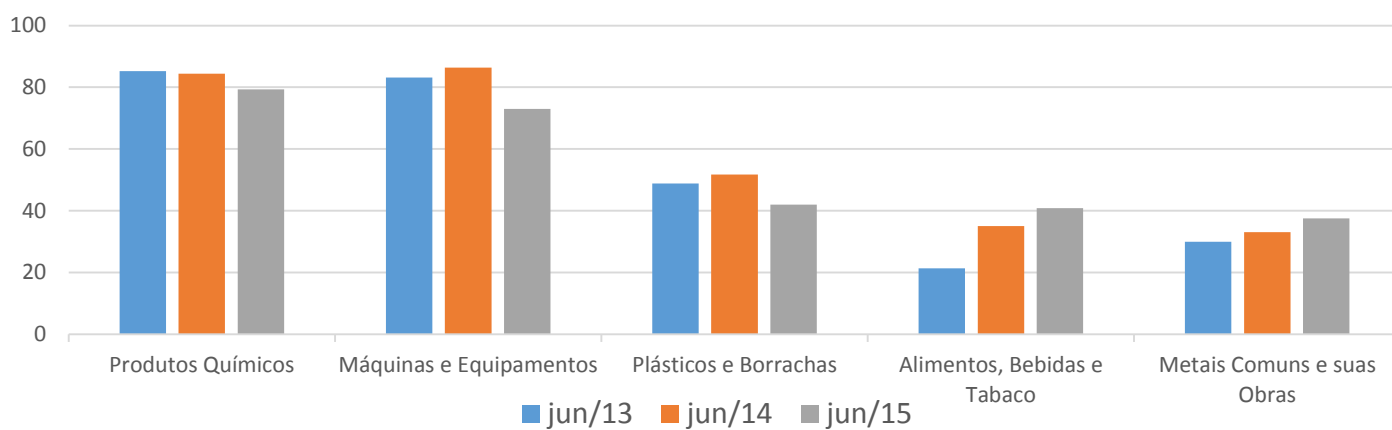

Fonte: Elaboração própria a partir de dados do AliceWeb